

RUA C-117

QUADRO DE ABERTURAS					
PORTAS					
CÓDIGO	DIMENSÕES (cm)		QUANT.	FUNCIONAMENTO	MATERIAL
	LARGURA	ALTURA			
P1A	402	200	02	CORRER	METÁLICO
P2A	100	210	20	GIRO	ALUMÍNIO
P3A	100	210	13	GIRO	ALUMÍNIO
P4A	100	210	04	GIRO	ALUMÍNIO
P5A	180	210	04	GIRO - 2 FOLHAS	ALUMÍNIO
P6A	150	210	01	CORRER	ALUMÍNIO
P7A	330	200	01	CORRER	METÁLICO
P8A	200	200	01	GIRO - 2 FOLHAS	GRADE METÁLICA
P9A	80	180	20	GIRO	ALUMÍNIO

QUADRO DE ABERTURAS						
JANELAS						
CÓDIGO	DIMENSÕES (cm)			QUANT.	FUNCIONAMENTO	MATERIAL
	LARGURA	ALTURA	PEITORIL			
J1A	360	140	110	60	CORRER - 4F	ALUMÍNIO
J2A	635	140	110	01	CORRER - 4F	ALUMÍNIO
J3A	100	40	210	06	MÁXIMO AR	ALUMÍNIO
J4A	360	40	210	04	MÁXIMO AR	ALUMÍNIO
J5A	120	40	210	04	MÁXIMO AR	ALUMÍNIO
J6A	180	40	210	02	MÁXIMO AR	ALUMÍNIO

LEGENDA DE VEGETAÇÃO A SER PLANTADA EM SOLO NATURAL									
REPRESENTAÇÃO	NOME COMUM	CÓDIGO	ALTURA (m)	ESPESURA (cm)	ESPESURA (cm)	ESPESURA (cm)	ESPESURA (cm)	ESPESURA (cm)	QUANT. TOTAL
	Arvore alta		15,00	2,00					02
	Arvore média		10,00	2,00					03
	Arvore baixa		4,00	2,00					03
	Arvore média		4,00	1,00					03
	Arvore média		9,00	2,00					07
	Arvore média		15,00	1,00					03
	Arvore média		6,00	2,00					03
	Arvore média		4,00	1,00					03
	Arvore média		4,00	2,00					03
	Arvore média		12,00	1,00					03
	Arvore média		4,00	2,00					03
	Arvore média		5,00	1,00					03
	Arvore média		7,00	2,00					01
	Arvore média		4,00	1,00					01
	Arvore média		8,00	2,00					01
	Arvore média		5,00	1,00					01
	Arvore média		0,00	0,00					100
	Arvore média		0,40	0,00					6
	Arvore média		2,00	0,70					60
	Arvore média		0,00	0,00					6
	Arvore média		9,00	1,00					28
	Arvore média		3,00	0,60					2
	Arvore média		1,00	0,60					46
	Arvore média		2,00	0,60					2
	Arvore média		0,20	0,10					200
	Arvore média		0,20	0,10					20
	Arvore média		4,00	2,00					08
	Arvore média		1,00	0,80					03
	Arvore média		25,00	3,00					03
	Arvore média		25,00	3,00					03

OBSERVAÇÕES:
- Onde não tiver especificação de acabamento, seguir projeto específico.
- Favor conferir medidas no local.
- Qualquer dúvida consultar o autor do projeto ou a Gerência de Projetos e Infraestrutura.

Planta Baixa
Escala 1:150

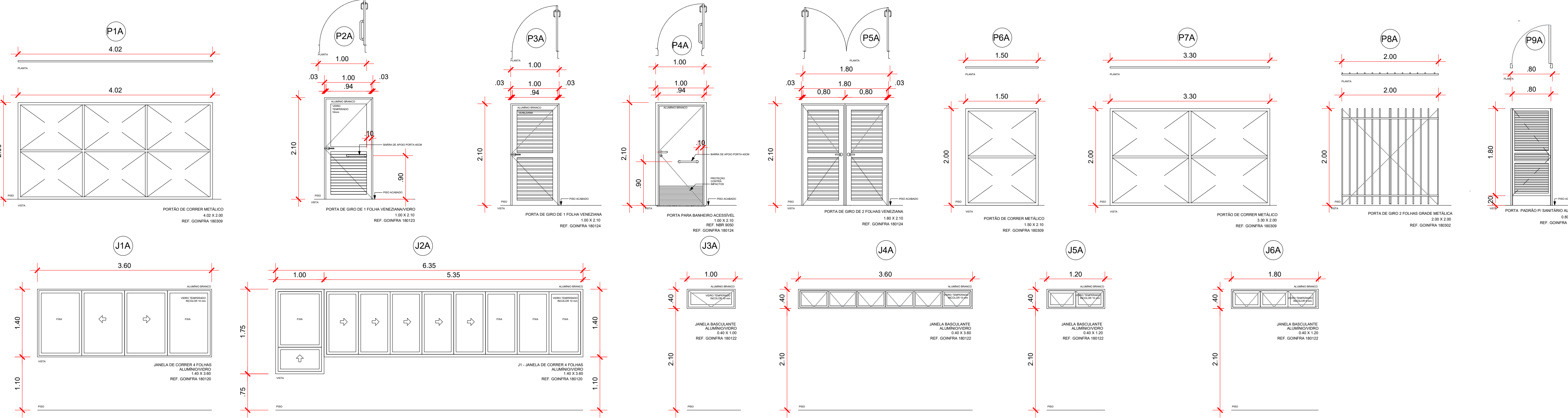

GRADE LATERAL DE ACESSO ESTACIONAMENTO

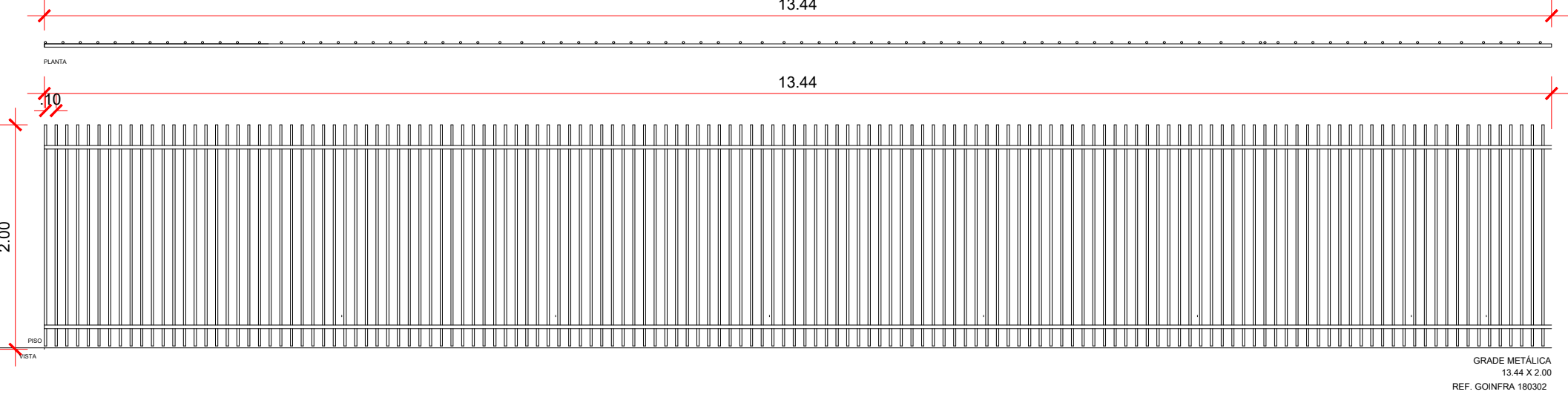

Detalhamento Esquadrias
Escala 1:50

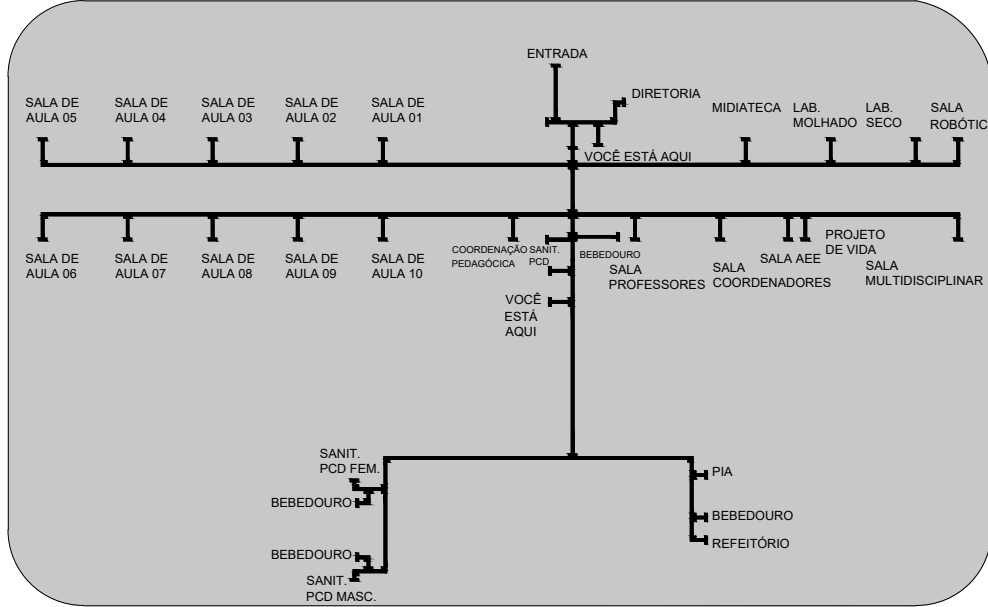

MAPA TÁTIL EM BRAILLE

- O MAPA TÁTIL AUXILIA AS PESSOAS COM DEFICIÊNCIA VISUAL OU BAIXA VISÃO SOBRE O CURSO DE UMA ROTA ACESSÍVEL, DE FORMA A COMBINAR TEXTOS EM BRAILLE E ALTO-RELEVO E INFORMAÇÕES NÃO TÁTEIS COMO O CONTRASTE DE CORES E A TIPOLOGIA UTILIZADA QUE DEVE PROMOVER A LETURA DO AMBIENTE COM A MÍNIMA OU NENHUMA INTERFERÊNCIA DE COMUNICAÇÃO.
- O MAPA TÁTIL DEVE SER CONFECCIONADO EM ACRÍLICO CINZA, NO TAMANHO DE 60X40CM, COM LETRAS E ALTO-RELEVO EM ACRÍLICO PRETO.
- ABAIXO DO ALTO-RELEVO DEVE SER ESCRITO EM BRAILLE O NOME DO LOCAL. O ALTO-RELEVO DEVE POSSUIR ALTURA ENTRE 0,8MM A 1,2MM.
- O MAPA TÁTIL DEVE SER INSTALADO SOBRE PEDESTAL COM ALTURA DE 90CM.

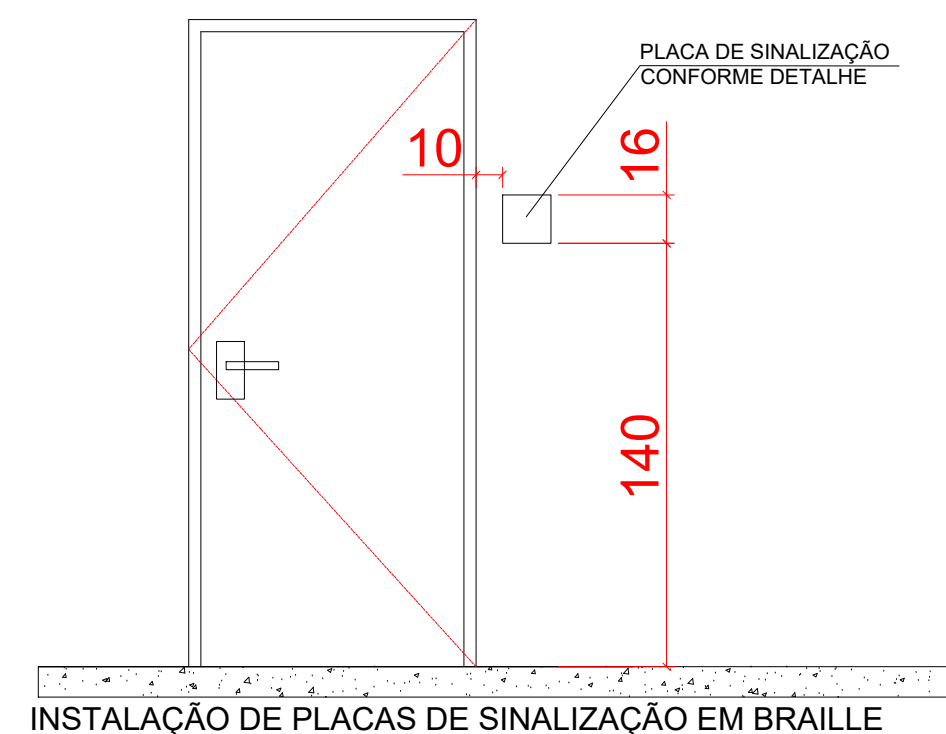

DETALHES ACESSIBILIDADE
Sem escala

ESTADO DE GOIÁS
SECRETARIA DE ESTADO DA EDUCAÇÃO
SUPERINTENDÊNCIA DE INFRAESTRUTURA
GERÊNCIA DE PROJETOS E INFRAESTRUTURA

GERÊNCIA DE PROJETOS E INFRAESTRUTURA
APROVADO _____
TÉCNICO RESPONSÁVEL PELA APROVAÇÃO

CENTRO DE ENSINO EM PERÍODO INTEGRAL
DEPUTADO JOSÉ DE ASSIS
PROJETO EXECUTIVO DE REFORMA

ENDEREÇO	ÁREA DO TERRENO	ÁREA PERÍMETRO	ÁREA EXISTENTE	ÁREA A DEMOLIR	ÁREA A CONSTRUIR	ÁREA TOTAL CONSTRUÇÃO
RUA C-121, ESQUINA COM RUA C-117, S/N, QD. 219, JARDIM AMÉRICA GOIÂNIA - GO	8.741,52 m²					3.498,52m²

CONSORCIO DIAMANTE ENGENHARIA
R. BARÃO HENRIQUE DE MELLO, Nº 3280, NOVA GORRÉIA
CEILANDIA - GOIÁS - CEP: 74140-000
TEL.: (31) 3341-4402 / (31) 3341-7078 / (31) 3371-1920
E-MAIL: contato@consorciodiamanteengenharia.com.br

AUTOR: ARMANDO VENTO QUARTE - CAU-A150731-1
RT DA OBRA

PROPRIETÁRIO: SECRETARIA DE ESTADO DA EDUCAÇÃO - CNPJ: 01.409.705/0001-20
PROJETO: TABARNA SILVA VALENTE

ARQUITETURA

TIPO DE PROJETO: PLANTA BAIXA Escala 1:150
FACHADA 01 Escala 1:150
FACHADA 02 Escala 1:150
FACHADA 03 Escala 1:150
DETALHAMENTO ESQUADRIAS Escala 1:50

DATA	ESCALA	REVISÃO	Nº RRT/ART
AGOSTO/2024	INDICADA	000	
REV.	DATA	DESCRIÇÃO	VISTO
00	30/08/24	ENTREGA PROJETO EXECUTIVO DE REFORMA	